

# Informatieformulier inhuizing

## 1. Type kast

Model:

Hoogte:

Breedte:

Diepte:

Gewicht:

## 2. Algemeen, plaatsingsadres

- voorzijde gebouw  
 achterzijde gebouw  
 zijkant gebouw

## 3. Algemeen, binnenkomst / entree

- kantoorentree  
zonder /met\* trap / treden\* voor de deur  
 het aantal treden bedraagt:

(indien trap, zie ook vraag 7)

- magazijningang  
 laadklep kan op het bordes komen te liggen voor de deur  
 de kast moet over een zand / grindpad\*

## 4. Algemeen, opstakels

- de smalste te passeren doorgang vormt geen belemmering bij het inhuizen  
 de smalste te passeren doorgang is te krap, huisdeur / kastdeur\* demonteren  
 plaatsing op een verhoogde computervloer

## 5. Algemeen, locatie

- plaatsing begane grond  
 zonder hoogteverschillen  
 met hoogteverschillen nl.:

Ga naar vraag 7

- plaatsing met lift  
 naar  verdieping  
 naar de kelder

Ga naar vraag 6

- plaatsing zonder lift  
 naar  verdieping  
 naar de kelder

Ga naar vraag 7

## 6. De lift

- liftcapaciteit bedraagt  kg  
 de liftdeur is  cm hoog en  cm breed  
 de liftbreedte is  cm en

diepte is  cm

Ga naar vraag 8

## 7. De trap

- 1 rechte trap  
 rechte trappen met bordessen  
 t.w.  delen;  
bordesmaten:  ×  cm  
 draaitrap  
 hout / beton\*  
 gestoffeerd  
 breedte tussen de leuningen  
 hoogte trede  cm, diepte trede cm  
 typetrap: A / B / C / D / E / F / G / H  
(zie pag. 18•2)

## 8. Inhuizing met behulp van een kraan

- neem telefonisch contact met ons op om een inhuizing met kraan te bespreken

## 9. Naam, adres, woonplaats gegevens

Firmanaam:

Contactpersoon:

Adres:

Postcode:

Plaats:

Telefoon:

Fax:

\*doorhalen wat niet van toepassing is

**Wilt u meer informatie over inhuizing, afvoeren of verankeren, neem dan contact op met onze verkoopafdeling.**

[www.deraat.eu](http://www.deraat.eu)



tel: +31 (0)79 - 361 52 36

fax: +31 (0)79 - 361 52 39



tel: +32 (0)14 - 23 23 71

fax: +32 (0)14 - 23 22 88



# Informatieformulier inhuizing

Kies de juiste trap of het spiegelbeeld ervan uit deze trappen. Geef de maat van de uitloop bij de strepen. Let ook op leuningen en andere obstakels zoals radiatoren en plinten die de vrije doorgang verkleinen.

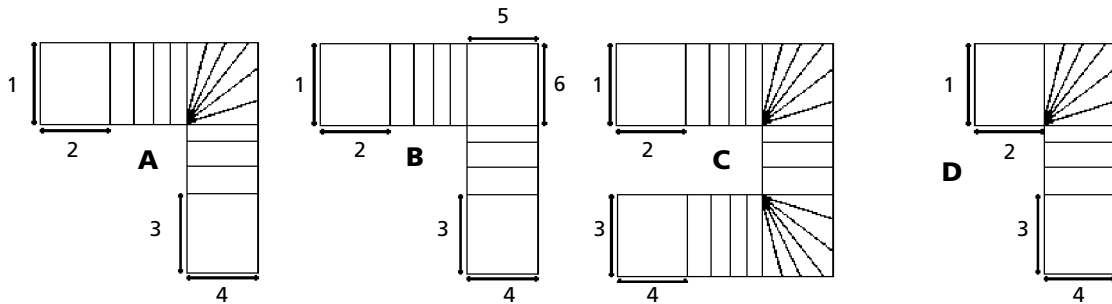

- |           |           |           |           |
|-----------|-----------|-----------|-----------|
| A.1 _____ | B.1 _____ | C.1 _____ | D.1 _____ |
| A.2 _____ | B.2 _____ | C.2 _____ | D.2 _____ |
| A.3 _____ | B.3 _____ | C.3 _____ | D.3 _____ |
| A.4 _____ | B.4 _____ | C.4 _____ | D.4 _____ |
|           | B.5 _____ |           |           |
|           | B.6 _____ |           |           |

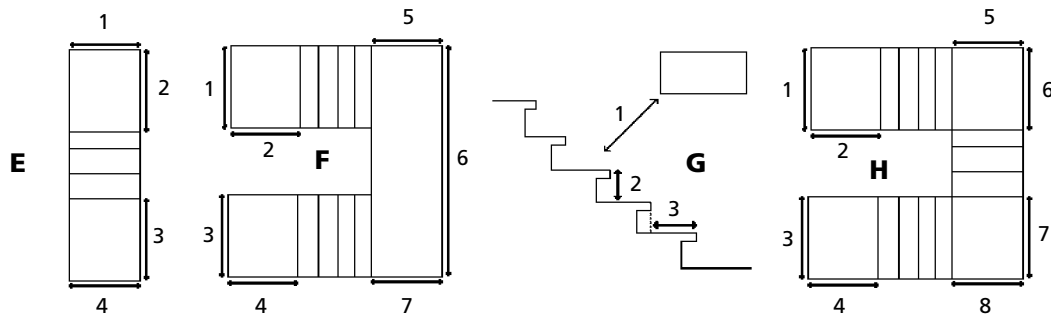

- |           |           |           |           |
|-----------|-----------|-----------|-----------|
| E.1 _____ | F.1 _____ | G.1 _____ | H.1 _____ |
| E.2 _____ | F.2 _____ | G.2 _____ | H.2 _____ |
| E.3 _____ | F.3 _____ | G.3 _____ | H.3 _____ |
| E.4 _____ | F.4 _____ |           | H.4 _____ |
|           | F.5 _____ |           | H.5 _____ |
|           | F.6 _____ |           | H.6 _____ |
|           | F.7 _____ |           | H.7 _____ |
|           |           |           | H.8 _____ |

Bijlage G.1  
Geef de afstand van de trap naar het laagste deel van het plafond. Noteer de hoogte en diepte van de trede. Bij overhanging de diepte tot de vorige trede.



In geval van twijfel kunt u ons bellen op nummer +31 (0)79 - 361 52 36.  
Dit formulier na het invullen faxen naar +31 (0)79 - 361 52 39



In geval van twijfel kunt u ons bellen op nummer +32 (0)14 - 23 23 71.  
Dit formulier na het invullen faxen naar +32 (0)14 - 23 22 88